

Tübingen
Bodelshausen
GEPLAN
Bebauungsplan "Dobelgraben"

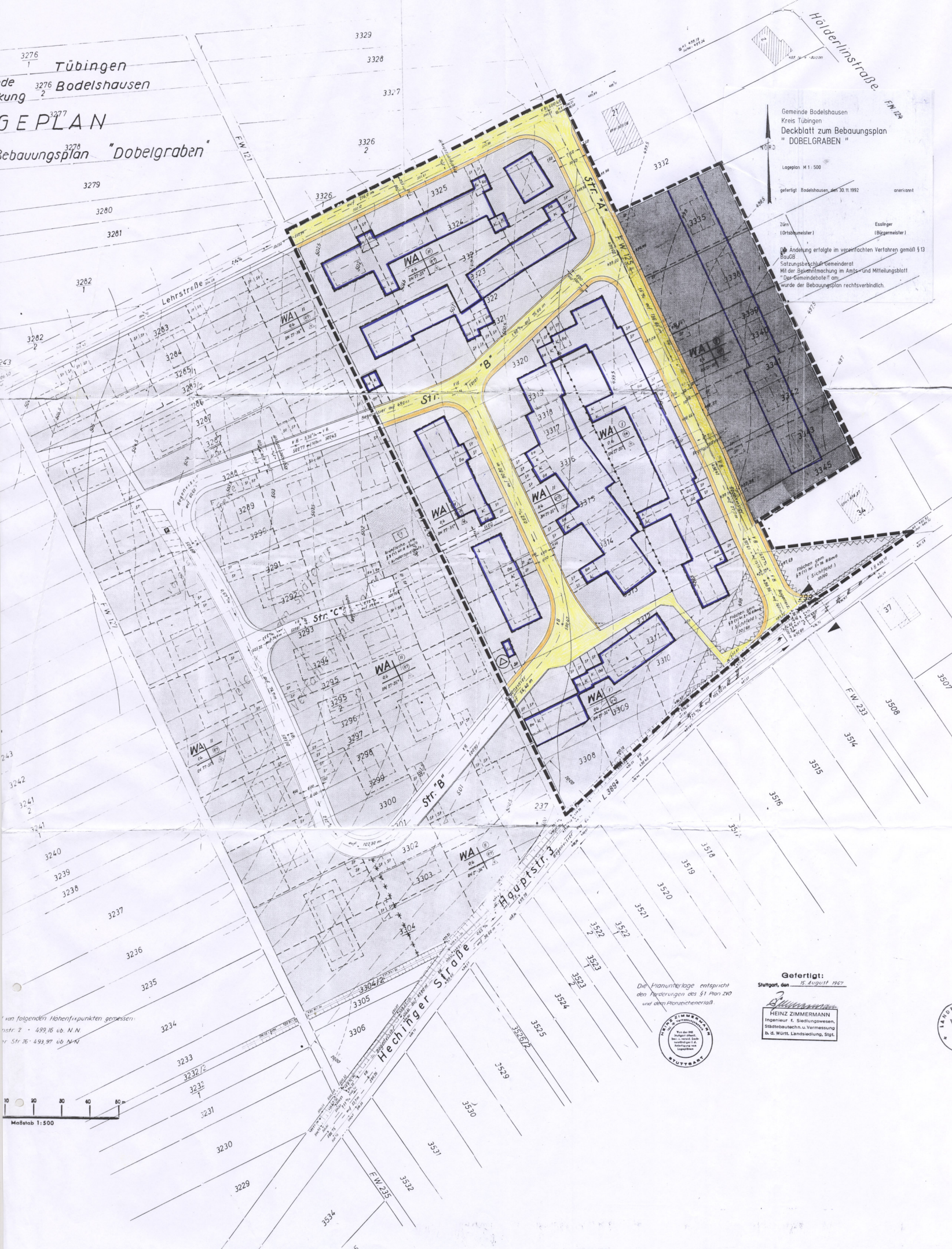

Kreis: Tübingen
Gemeinde: Bodelshausen

ZEICHENLEGENDE

In Ergänzung des Lageplanes und der Planzeichen wird folgendes festgesetzt:

1. PLANZEICHENLEGENDE (1:10000)
1.1 Bauteile
1.1.1 Art der baulichen Nutzung (1:1 - 1:15 BauV)
1.1.2 Maß der baulichen Nutzung (1:16 - 1:21 BauV)
1.1.3 Ausweisung (Kleinzeile)
1.1.4 Zahl der Vollgeschosse (1:16 BauV u. 1:21 BauV)
1.2 Bauweise (1:22 BauV)
1.3 Stellung der Gebäude (1:1 - 1:15 BauV)
1.4 Wohnanlagen (Einfamilien)
1.5 Gärten und überdachte Stellplätze (1:16 BauV u. 1:21 BauV)
1.6 Bebauung
2. BEBAUUNGSZEICHENLEGENDE (1:111 1:100)
2.1 Gebäude
2.2 Dachform (1:111 1:100, 1:111 1:100)
2.3 äußere Gestaltung (1:111 1:100, 1:111 1:100)
2.4 Einfriedigung (1:111 1:100, 1:111 1:100)
2.5 Sichtfeld (1:111 1:100, 1:111 1:100)

ZEICHENERKLÄRUNG

- allgemeines Wohngebiet (1:4 BauV)
Zahl der Vollgeschosse (Hochgrenze 1:16 - 1:21 BauV)
Zahl der Vollgeschosse (Zwangsgrenze 1:16 - 1:21 BauV)
Grundflächenzahl (1:16,17 u. 1:21 BauV)
Geschossflächenzahl (1:16,17 u. 20 BauV)
nur Einzel- und Doppelhäuser zulässig (1:22 BauV)
Stellung (Einfriedigung) der Gebäude und Dachform (1:111 1:100, 1:111 1:100, 1:111 1:100)
Hochgrenze (1:23 1:100, 1:23 1:100)
Gehweg
Fahrbahn mit Mittelstreifen (1:111 1:100, 1:111 1:100)
öffentliche Parkfläche (1:111 1:100, 1:111 1:100)
Informationszeichen (1:111 1:100, 1:111 1:100)
Informationszeichen (1:111 1:100, 1:111 1:100)
Grenze des räumlichen Geltungsbereiches des Bebauungsplanes
Ausweisung unterschiedlicher Nutzung (1:16 1:100, 1:16 1:100)
Freizeitanlage unterschiedlicher Nutzung (Zahl der Vollgeschosse)
Sichtflächen (1:111 1:100, 1:111 1:100)

Zeichen	Bedeutung
WA	Wohnanlage
WA	Wohnanlage
WA	Wohnanlage
WA	Wohnanlage
WA	Wohnanlage

Gefertigt: Stuttgart, den 15. August 1967
Gezeichnet: Stuttgart, den 15. August 1967
Landratsamt Tübingen
Verfahrensvermerke

Als Entwurf genehmigt: 2. Aug. 1967
Auslegung bekannt gemacht an: 2. Aug. 1967
bzw. in der Zeit von: 2. Aug. 1967
Als Sitzung genehmigt: 2. Aug. 1967
Genehmigt: 2. Aug. 1967
Ausgelegt: 2. Aug. 1967
Genehmigung und Auslegung bekannt gemacht am: 2. Aug. 1967
bzw. in der Zeit von: 2. Aug. 1967
In Kraft getreten am: 2. Aug. 1967